Mail : naomishase@gmail.com

COMMUNIQUÉ DE PRESSE

Auteure : NAOMI SHASE

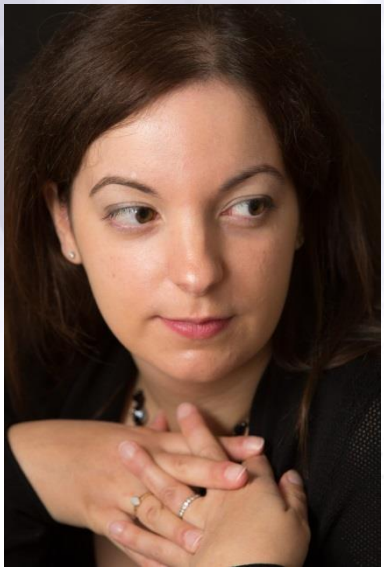

SOMMAIRE :

- Biographie de l'auteure
- Ouvrages
  - Les Jumeaux de Sunmoon, Tome 1 : Descente aux Enfers
  - Les Jumeaux de Sunmoon, Tome 2 : La Légende de Sunmoon
  - Les Jumeaux de Sunmoon, Tome 3 : Le Lever du Voile
- Séances de Dédicaces
- Revue de Presse
- Vidéos
- Commentaires
  - Amazon

Biographie de l'auteure

Naomi SHASE est une jeune femme bercée par l'écriture depuis son plus jeune âge. Ses années lycée sont à l'origine de sa première saga, initiée par un rêve et par une passion dévorante pour la mythologie grecque. À travers ses études et son travail, elle poursuit son projet de saga. Ses différentes étapes professionnelles la ramenant toujours vers l'écriture, avec *Les Jumeaux de Sunmoon* – dix ans après le début de ses premières maquettes –, elle se décide enfin à sauter le pas vers la publication, et est repérée en 2012 par une maison d'édition qui va lui permettre de publier le premier tome de sa saga *Les Jumeaux de Sunmoon*. Le deuxième tome suivra rapidement et confirmera la qualité de son travail, et la poursuite dans la voie littéraire.
Cependant déçue par sa collaboration avec sa maison d'édition d'origine, Naomi SHASE récupère finalement ses droits d'auteurs et décide donc de mettre en publication son tome 3 par la voie de l'autoédition.
De nature discrète mais enjouée, Naomi SHASE reste disponible auprès de son public.

Bibliographie

- *Les Jumeaux de Sunmoon, Tome 1 : Descente aux Enfers* (2013), nouvelle publication décembre 2018
- *Les Jumeaux de Sunmoon, Tome 2 : La Légende de Sunmoon* (2014), nouvelle publication décembre 2018
- *Les Jumeaux de Sunmoon, Tome 3 : Le Lever du Voile* (Automne 2018)

Ouvrages

Titre : Les Jumeaux de Sunmoon, Tome 1 : Descente aux Enfers

N° ISBN : 978-2956641865

Nombre de pages : 415

Prix : 19,90 €

Résumé et couverture du Tome 1

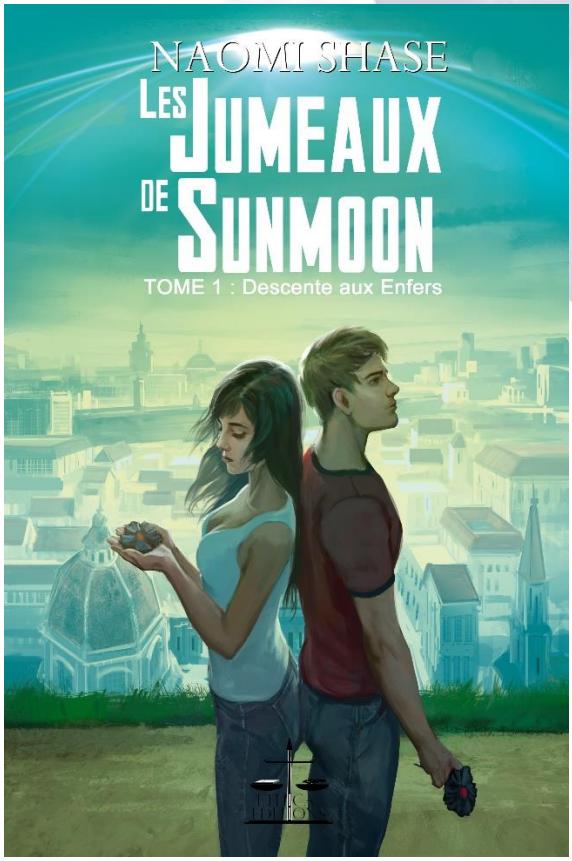

Deux faux jumeaux vivent dans une ville utopique fondée après les procès de Salem, où les sorciers vivent en communauté avec les humains. Ils sont contactés le jour de leur rentrée scolaire en terminale par un esprit qui leur demande de l'aide pour récupérer des fleurs magiques dans les Enfers, armes nécessaires pour lutter contre le retour d'un mage noir, qui a existé lors de l'Antiquité grecque et qui était parvenu à emprisonner les dieux. Les jumeaux devront parvenir à trouver l'accès du monde souterrain et se battre aux côtés de la gardienne mythique, rédactrice de l'Histoire et immortelle, afin de contrecarrer le mage noir et de prévenir un nouveau danger.

Un premier tome palpitant, haletant et passionnant !

Titre : Les Jumeaux de Sunmoon, Tome 2 : La Légende de Sunmoon

N° ISBN : 978-2956641834

Nombre de pages : 459

Prix : 19,90 €

Résumé et couverture du Tome 2

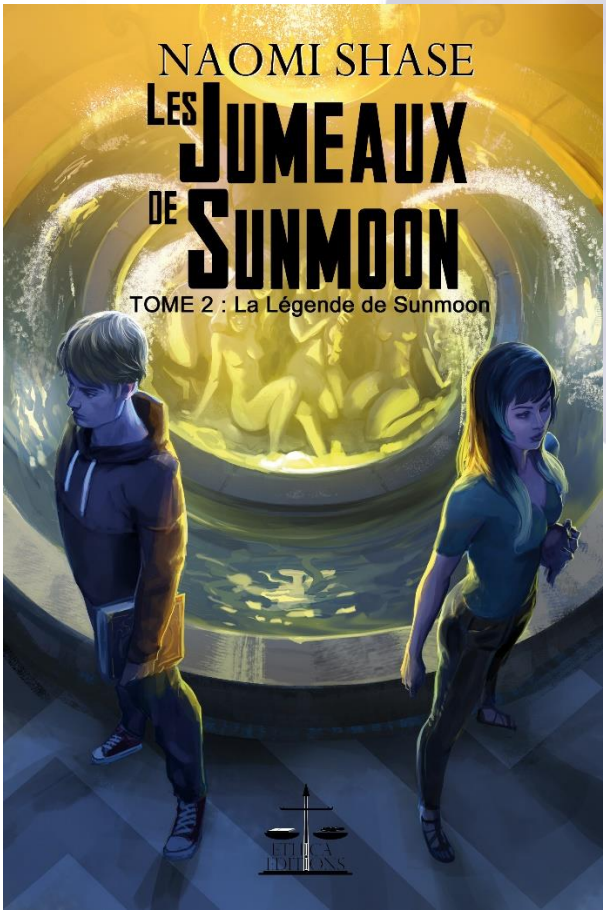

Après l'échec de leur tentative pour contrer le mage noir, les jumeaux O'Connor entrent dans leur vie de jeunes adultes, sans nouvelles de la gardienne mythique. De son côté, le mage noir est à la recherche d'une prophétie concernant la légende de Sunmoon, qui pourrait lui apporter la clé de sa réussite et retrouver sa grandeur d'antan. La rentrée universitaire bouleverse les habitudes des jumeaux ; pour la première fois de leur vie, ils se retrouvent séparés. La relation entre Angie et Terrence a évolué, mais ce dernier disparaît mystérieusement, contre toute attente. Angie se lance donc à sa recherche, et va découvrir par la même occasion, que leur entourage leur dissimule bien des secrets…

Une suite riche en rebondissements et avec une intrigue toujours aussi bien menée.

Titre : Les Jumeaux de Sunmoon, Tome 3 : Le Lever du voile

N° ISBN : 978-2956641803

Nombre de pages : 513

Prix : 19,90€

Résumé et couverture du Tome 3

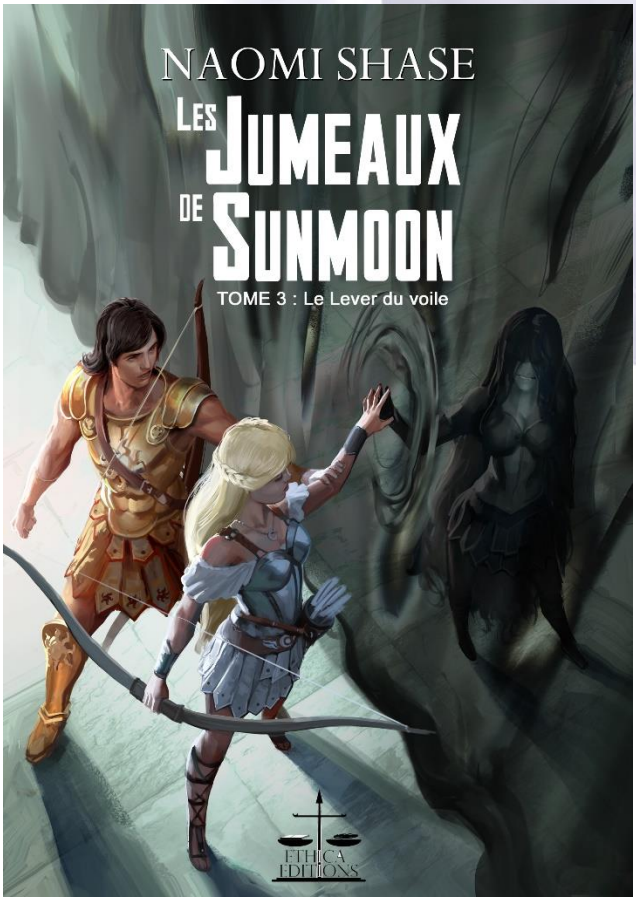

Lors du mariage de Ben et d'Estelle, Angie a remarqué un comportement suspect du jeune homme, qui semble connaître sa véritable nature. Ce fait inquiète la jumelle qui le reporte aussitôt à sa fratrie dont la vigilance est à nouveau sollicitée. La cassure entre les jumeaux est toujours aussi vive et ce dernier se coupe du monde, se refermant sur lui-même. Mais le temps est aux derniers éveils et la grande guerre s'annonce par l'arrivée de multiples attaques terroristes sur une toile de fond apocalyptique, avec un invité inattendu pour le moins… chaotique.

La conclusion de la trilogie entre guerre mythique et renaissance.

Séances de dédicaces

24 Mai 2014 – Espace Culturel Leclerc Tours Nord (37)

7 Juin 2014 – Cultura Chasseneuil du Poitou (86)

31 Août 2014 – Forêt des Livres Chanceaux-près-Loches (37)

5 octobre 2014 – Journée Culturelle de Draché (37)

12 novembre et 15 novembre 2014 – Espaces Culturels E.Leclerc Fontenay-Le-Comte (79) et Tours Nord (37)

6 décembre 2014 – Espace Culturel E. Leclerc Chinon (37)

13 et 14 décembre 2014 – Salon du livre Signature Touraine

8 mars 2015 – Printemps du Livre et du Marque-Page Saint-Avertin (37)

Revue de Presse

VENDREDI 14 FÉVRIER 2014 | 15H00

la Nouvelle République.fr

Communes > Descartes

Indre-et-Loire - Descartes - Descartes

A lire : " Les jumeaux de Sunmoon "

12/02/2014 05:26

réagir (0) | Recommander 24 | Tweeter 0 | g+1 2

Abandonnés par obligation dès leur prime enfance, Angie et Angelo, des faux jumeaux habitent une ville protégée par un dôme magique qui a été édifiée après le procès de Salem où les sorciers cohabitent avec les humains…

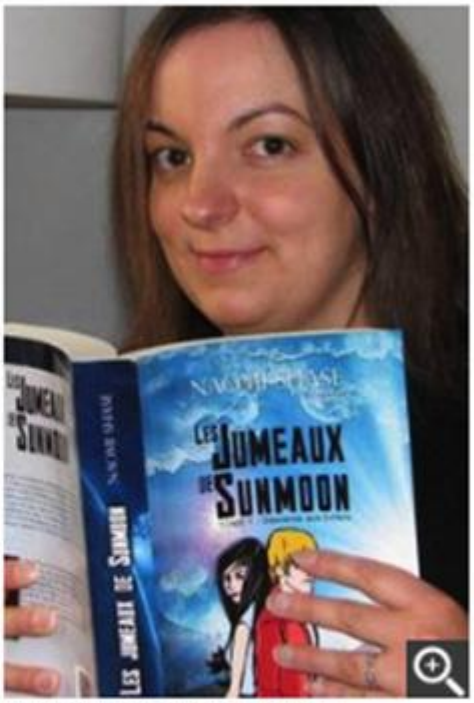

Naomi Shase auteure accomplie.

Naomi Shase, cette jeune Descartoise, née à Châtellerault, est un auteur accompli qui a été rattrapé par l'écriture à l'âge de 17 ans. Titulaire d'un bac littéraire, elle a passé une grande partie de son temps à la recherche de l'intemporel. Ce premier tome d'une longue saga se dévore avec gourmandise. Sans chapitre, il vous aspire dès la troisième page par un langage construit et structuré, agrémenté d'une grande part d'émotion. Ce roman fantastique nous emprisonne dans l'attente du prochain tome

« Les jumeaux de sunmoon » (tome I) aux éditions 7 écrit. renseignements : www.naomishase.com

Suivez-nous sur **Facebook**

Indre-et-Loire - Descartes - Descartes

Naomi Shase en dédicace avec " La Légende de Sunmoon "

Vu sur : la Nouvelle République.fr

22/10/2014 05:24

réagir (0) Recommander 20 Tweeter

Naomi Shase s'investit totalement dans l'écriture.

Naomi Shase, auteur d'une saga intitulée *Les Jumeaux de Sunmoon*, dont le premier tome, *Descente aux enfers*, a connu un franc succès, vient d'en sortir le deuxième tome. *La légende de Sunmoon* est une suite écrite dans la même veine, avec un suspens soutenu qui incite le lecteur à savourer les pages sans discontinuer. L'histoire prend un tournant révélateur sur les personnages et leur origine.

A l'image des auteurs de saga anglo-saxons, Naomi Shase transporte ses personnages dans un univers où rien n'est anodin, et agrémenté d'innombrables messages cachés.

« J'écris les péripéties de mes protagonistes avec empathie. Je m'investis totalement dans l'écriture pour la rendre plus agréable et donner envie aux lecteurs de connaître la suite », raconte l'auteur. *« Si ce tome peut être qualifié de cliffhanger*, le tome III qui sortira prochainement le voile sera bien levé sur tout ce suspens »*, ajoute-t-elle avec certitude.

** On dira qu'un auteur a " cliffhangué " (suspens en anglais) quand son récit s'achève avant son dénouement.*

Naomi Shase sera en dédicace le 9 novembre à la librairie Des Mots et Notes de Descartes, le 15 à l'espace culturel Leclerc Tours-Nord, le 26 au Cultura à Tours-Nord et le 29 au Cultura de Chambray. Renseignement : www.naomishase.com

Suivez-nous sur Facebook

réagir (0) Recommander 20 Tweeter 0 g+1 0

RENAISSANCE LOCHOISE n° 3538 du 07 janvier 2015 au 13 janvier 2015

Rencontre avec Naomi Shase

Samedi 17 janvier, à la bibliothèque municipale de Descartes, Naomi Shase, jeune auteure descartoise, dédicacera les deux premiers romans de sa trilogie fantastique intitulée : « Les jumeaux de Sunmoon ». À savoir : « Descente aux enfers » et « La légende de Sunmoon ». Deux livres parus aux éditions « 7 Écrit ». Passionnée de mythologie grecque, l'écriture a toujours fait partie de la vie de Naomi Shase et c'est grâce aux « Jumeaux de Sunmoon » qu'elle a concrétisé son désir de devenir écrivain. Sa saga contemporaine mêle, à la fois, magie et mythologie. Les protagonistes, deux faux jumeaux lycéens, sont entraînés dans des aventures qui, à première vue, ne les concernent pas. L'intrigue est haletante avec un rythme soutenu. Chaque page plonge le lecteur dans une succession de rebondissements souvent imprévisibles.

Infos : www.naomishase.com

Vidéos

Tout sur un Plateau sur TV Tours – 12 décembre 2014

Teaser Tome 1 – En cours de préparation

Commentaires Lecteurs

Amazon :

Tome 1 :

Sylvie - 25 novembre 2013

Après avoir pu lire en ligne le début du livre, j'ai attendu son édition avec impatience. J'ai adoré le livre qui se lit facilement, on tourne les pages avec plaisir. A quand le prochain tome qui j'espère ne se ferra pas trop attendre. A découvrir !

J GUILLOT - 5 janvier 2014

Excellent livre, on est rapidement plongé dans l'aventure et il devient très dur de s'arrêter.
Les personnages proches du réel nous transportent dans leurs émotions.
Un livre à recommander et qu'on peut lire et relire.

NTOURS -20 décembre 2013

Transporté dans un autre monde, j'ai dévoré ce livre. Les tomes 2 et 3 sont tout aussi passionnant. cette histoire est tout public. Mon fils en a été ravi ! Il va enchaîner sur les volumes suivant.

Tome 2 :

sylvie - 9 décembre 2014

Lorsque j'ai commencé la lecture, je n'ai pu m'arrêter tant je voulais savoir la suite des événements. Deuxième tome plein de rebondissements et riche en suspens. J'attends le 3ème Tome avec impatience.

NTOURS - 25 janvier 2015

J'avais hâte de découvrir la suite; Le tome 2 est encore mieux. Très bonne histoire pleine de rebondissement. A quand la suite et fin